Alūksnes novada teritorijas plānojums 2015.-2027.gadam

Alūksnes pilsētas teritorijas funkcionālā zonējuma karte

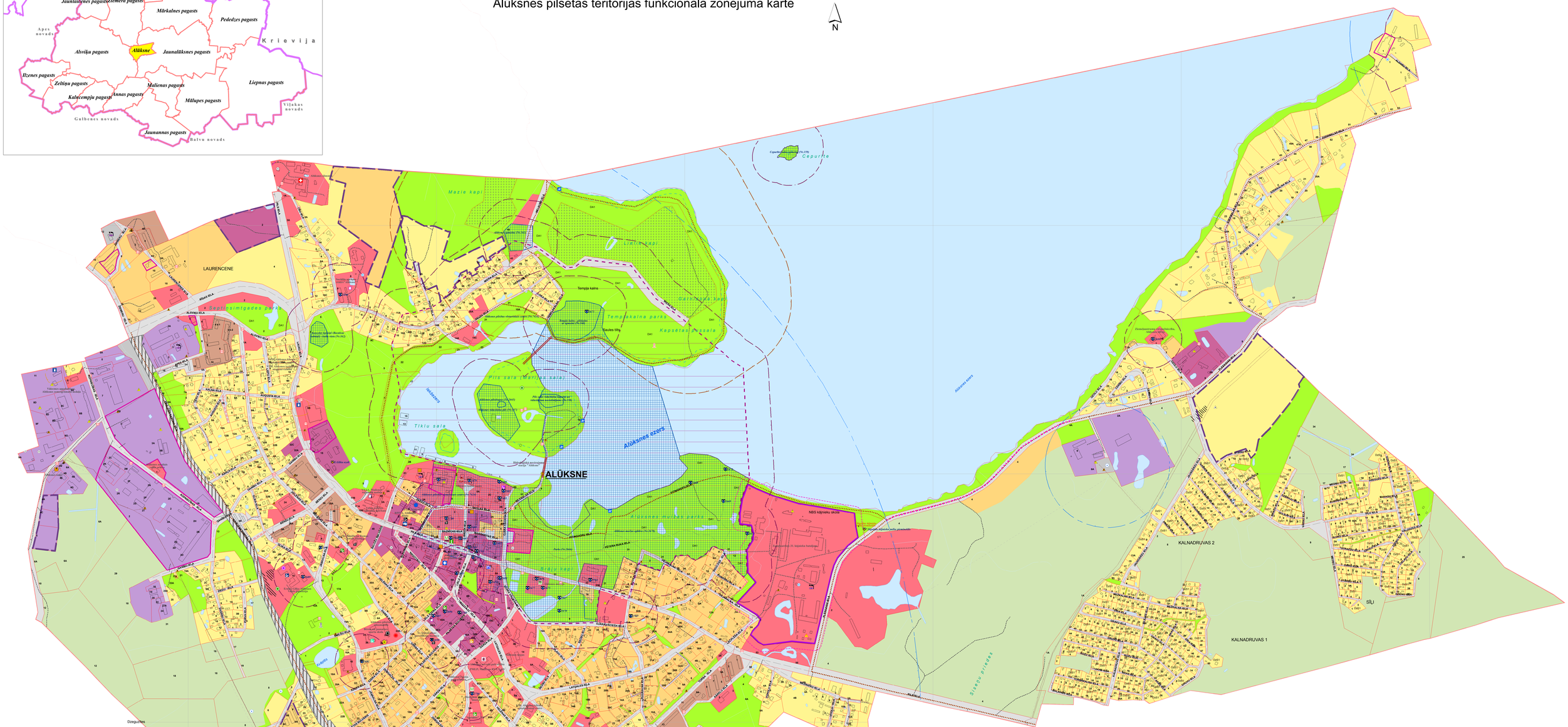

Apzīmējumi:

Valsts aizsargājamo kultūras pieminekļu numuru atšifrējums:

- 2667 Akmens tilts (Nr.2667)
- 2668 Aleksandra paviljons (Nr.2668)
- 2669 Eola templis (Nr.2669)
- 2670 Kolonāde (Nr.2670)
- 2671 Mauzolejs (Nr.2671)
- 2672 Obelisks Fitinghofam (Nr.2672)
- 2673 Paviljons - rotonda (Nr.2673)
- 2674 Stallis (Nr.2674)
- 2675 Apaļais tornis (Nr.2675)
- 2676 Jaunā pils (Nr.2676)
- 2677 Jaunais pagrabs (Ieduspagrabs) (Nr.2677)
- 2679 Brūzis, vēlāk savieslīgās biedrības nams (Nr.2679)
- 2680 Pagrabs (Nr.2680)
- 2681 Stallis, vēlāk proģimnāzija (Nr.2681)
- 2682 Vecā pils (Nr.2682)
- 2683 Pārvaldnieka māja (Nr.2683)
- 2684 Kūts, vēlāk Šlosa rūpnīca (Nr.2684)
- 2685 Klēts (Nr.2685)
- 2686 Elevators (Nr.2686)
- 2687 Banka (Nr.2687)
- 2688 Dzīvojamā ēka (Nr.2688)
- 2689 Ģimnāzija (Nr.2689)
- 2690 Alūksnes pareizticīgo baznīca (Nr.2690)
- 2691 Dzīvojamā ēka (Nr.2691)
- 2692 Dzīvojamā ēka (Nr.2692)
- 2693 Vecā ģimnāzija (Nr.2693)
- 2694 Viesnīca "Banchof's Hotel", vēlāk dzīvojamā ēka (Nr.2694)
- 2695 Annas lauksaimniecības biedrības nams "Ekonomija" (Nr.2695)
- 2696 Dzīvojamā ēka (Nr.2696)
- 2697 Dzīvojamā ēka (Nr.2697)
- 2698 Alūksnes pilskrogs "Šloskrogs"(Nr.2698)
- 2699 Jaunalūksnes pils (Nr.2699)
- 2700 Alūksnes luterāņu baznīca (Nr.2700)
- 2701 Veikals (Nr.2701)
- 2702 Dzīvojamā ēka (Nr.2702)
- 2703 Dzīvojamā ēka un drukātava (Nr.2703)
- 2704 "Palmu māja" (Nr.2704)
- 2705 Dzīvojamā ēka (Nr.2705)
- 2706 Dzīvojamā ēka (Nr.2706)
- 2707 Dzīvojamā ēka (Nr.2707)
- 2708 Pareizticīgo draudzes skola (Nr.2708)
- 8339 Šaursliežu dzelzceļa līnija Alūksne-Gulbene (Nr.8339)

Teritorijas funkcionālais zonējums:

- Savrupmāju apbūves teritorija (DzS, DzS1)
- Mazstāvu dzīvojamās apbūves teritorija (DzM)
- Daudzstāvu dzīvojamās apbūves teritorija (DzD)
- Publiskās apbūves teritorija (P)
- Jauktas centra apbūves teritorija (JC)
- Rūpnieciskās apbūves teritorija (R)
- Transporta infrastruktūras teritorija (TR)
- Tehniskās apbūves teritorija (TA)
- Dabas un apstādījumu teritorija (DA, DA1)
- Mežu teritorija (M)
- Lauksaimniecības teritorija (L)
- Ūdeņu teritorija (Ū)

Teritorijas ar īpašiem noteikumiem:

- Valsts nozīmes aizsardzības objekts (TIN1)
- Teritorija, kurai izstrādājams detālplānojums (TIN3)
- Degradētās teritorijas (TIN8)

Vides riska objekti un teritorijas

- piesārņotās vietas
- potenciāli piesārņotās vietas
- Sosnovska latvāņu invadētās platības

Satiksmes infrastruktūra:

- ielas
- plānotās ielas
- citi ceļi
- plānotā pilsētas apvedceļa teritorija
- plānotais velo un gājēju ceļiņš
- gājēju tilti
- DUS
- autoosta
- dzelzceļa pietura
- dzelzceļa pārbrauktuve

Inženiertehniskās apgādes tīkli un objekti:

- 110 kilovoltu elektrolīnija
- 20 kilovoltu elektrolīnija
- elektroapakšstacija
- transformators
- magistrālais sakaru kabelis
- artēziskais urbums - centralizētais
- artēziskais urbums - darbojas
- artēziskais urbums - nedarbojas
- hidrants
- VUGD depo
- katlu māja
- mobilo sakaru tornis
- ugunsnovērošanas tornis
- meteoroloģiskā stacija
- Valsts pamattīkla punkts
- GPS punkts
- triangulācijas un nivelēšanas punkts

Publiskā infrastruktūra:

- Alūksnes novada pašvaldība
- bērnudārzs
- sākumskola
- pamatskola
- mūzikas / mākslas skola
- vidusskola
- augstskolas filiāle
- bērnu un jauniešu centrs
- poliklīnika
- slimnīca
- sociālais aprūpes centrs
- sociālais dienests
- kultūras iestāde
- pasts
- bibliotēka
- baznīca
- TIC
- komunālie pakalpojumi
- estrāde
- VUGD depo
- sporta skola
- sporta zāle
- stadions/sporta laukums
- muzejs
- peldvieta
- autoosta
- dzelzceļa stacija
- plānotā sporta būve
- plānotā dzīvnieku kapsēta

Aizsargājamie kultūrvēsturiskie pieminekļi:

- Valsts aizsargājamie kultūras pieminekļi nemērogā
- Valsts aizsargājamie kultūras pieminekļi mērogā
- Valsts aizsargājamais kultūras piemineklis "Alūksnes pilsētas vēsturiskais centrs (Nr.7424)"
- novada nozīmes kultūrvēsturiski objekti
- ainaviski vērtīgie ceļu posmi

Aizsargjoslas:

- virszemes ūdensobjektu aizsargjosla
- bakterioloģiskā aizsargjosla ap ūdens ņemšanas vietām
- ķīmiskā režīma aizsargjosla ap ūdens ņemšanas vietām
- aizsargjosla gar autoceļiem
- aizsargjosla (aizsardzības zona) ap kultūras pieminekļiem
- aizsargjosla ap kapsētām
- aizsargjosla ap valsts nozīmes monitoringa punktiem un postenjiem
- ekspluatācijas aizsargjosla gar dzelzceļiem
- aizsargjosla ap DUS
- aizsargjosla ap valsts aizsardzības objektu

Robežas:

- Alūksnes pilsētas robeža
- zemes īpašumu robežas (kadastrs)

Citi apzīmējumi:

- kapsētas
- purvi
- ēkas un būves ar adreses numuru
- stigas
- krasta līnija

Šī karte ir Alūksnes novada teritorijas plānojuma 2015.-2027. gadam sastāvdaļa. Apstiprināts ar Alūksnes novada domes 2015.gada 27.augusta lēmumu Nr.264 "Par saistošo noteikumu Nr.14/2015 "Alūksnes novada teritorijas plānojums 2015.-2027. gadam, Teritorijas izmantošanas un apbūves noteikumi un grafiskā daļa"izdošanu" (prot.14.6.p.) un izdot saistošie noteikumi Nr.14/2015 "Alūksnes novada teritorijas plānojums 2015.-2027 .gadam, Teritorijas izmantošanas un apbūves noteikumi un grafiskā daļa".

Alūksnes novada domes priekšsēdētājs:

A.Dukulis _____

Izmantoti VZD kadastra dati 1: 10 000
Izmantota topogrāfiskā karte 1: 10 000, ©Latvijas Ģeotelpiskās informācijas aģentūra (2005., 2008. un 2010.g.)
Izmantoti ortofoto 1: 10 000, LĢIA (2010.g.)
Izmantoti pašvaldības rīcībā esošie institūciju un uzņēmumu kartogrāfiskie dati un shēmas

Mērogs 1: 5 000
Mēroga noteiktība 1: 10 000

T.T.karte	**Alūksnes pilsētas teritorijas funkcionālā zonējuma karte**
Kartes pasūtītāja: Alūksnes novada pašvaldība	
Teritorijas plānotāja: Aivita Māsāna	
Kartogrāfs:	**Anrijs Straube** **Jānis Lācis**
Koordinātu sistēma:	**LKS 92 TM** **kvadrāts 1x1 km**